MIEJSCOWE PLANY ZAGOSPODAROWANIA PRZESTRZENNEGO W NOWEJ RUDZIE

OBSZARY OBJĘTE USTALENIAMI MIEJSCOWYCH PLANÓW ZAGOSPODAROWANIA PRZESTRZENNEGO

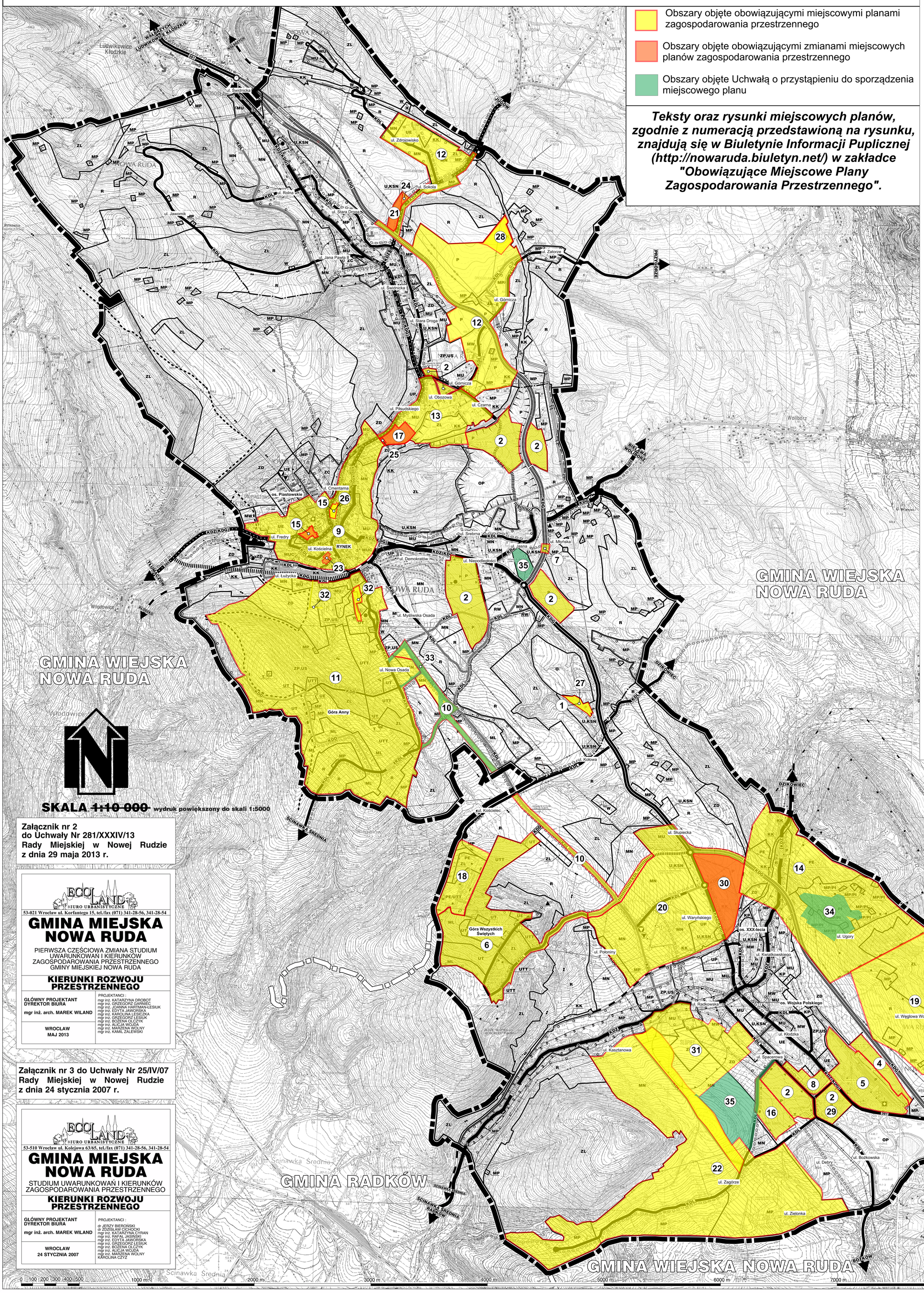

Obszary objęte obowiązującymi miejscowymi planami zagospodarowania przestrzennego

Obszary objęte obowiązującymi zmianami miejscowych planów zagospodarowania przestrzennego

Obszary objęte Uchwałą o przystąpieniu do sporządzenia miejscowego planu

Teksty oraz rysunki miejscowych planów, zgodnie z numeracją przedstawioną na rysunku, znajdują się w Biuletynie Informacji Puplicznej (http://nowaruda.biuletyn.net/) w zakładce "Obowiązujące Miejscowe Plany Zagospodarowania Przestrzennego".

SKALA ~~1:10 000~~ wydruk powiększony do skali 1:5000

Załącznik nr 2
do Uchwały Nr 281/XXXIV/13
Rady Miejskiej w Nowej Rudzie
z dnia 29 maja 2013 r.

ECOLAND BIURO URBANISTYCZNE
53-021 Wrocław ul. Korfantego 15, tel./fax (071) 341-28-56, 341-28-54

GMINA MIEJSKA NOWA RUDA

PIERWSZA CZĘŚCIOWA ZMIANA STUDIUM UWARUNKOWAŃ I KIERUNKÓW ZAGOSPODAROWANIA PRZESTRZENNEGO GMINY MIEJSKIEJ NOWA RUDA

KIERUNKI ROZWOJU PRZESTRZENNEGO

GŁÓWNY PROJEKTANT
DYREKTOR BIURA
mgr inż. arch. MAREK WILAND

PROJEKTANCI :
mgr inż. KATARZYNA DROBOT
mgr inż. GRZEGORZ GARNIEC
mgr inż. JOANNA HARTMAN-LESIUK
mgr inż. EDYTA JAWORSKA
mgr inż. KAROLINA LESICZKA
mgr inż. GRZEGORZ LESIUK
mgr inż. BOŻENA OLCZYK
mgr inż. ALICJA WOJDA
mgr inż. MARZENA WOLNY
mgr inż. KAMIL ZALEWSKI

WROCŁAW
MAJ 2013

Załącznik nr 3 do Uchwały Nr 25/IV/07
Rady Miejskiej w Nowej Rudzie
z dnia 24 stycznia 2007 r.

ECOLAND BIURO URBANISTYCZNE
53-510 Wrocław ul. Kolejowa 63/65, tel./fax (071) 341-28-56, 341-28-54

GMINA MIEJSKA NOWA RUDA

STUDIUM UWARUNKOWAŃ I KIERUNKÓW ZAGOSPODAROWANIA PRZESTRZENNEGO

KIERUNKI ROZWOJU PRZESTRZENNEGO

GŁÓWNY PROJEKTANT
DYREKTOR BIURA
mgr inż. arch. MAREK WILAND

PROJEKTANCI :
dr JERZY BIEROŃSKI
dr ZDZISŁAW CICHOCKI
mgr inż. KATARZYNA CYRAN
mgr inż. RAFAŁ JASIŃSKI
mgr inż. EDYTA JAWORSKA
mgr inż. GRZEGORZ LESIUK
mgr inż. BOŻENA OLCZYK
mgr inż. ALICJA WOJDA
mgr inż. MARZENA WOLNY
KAROLINA CZYŻ

WROCŁAW
24 STYCZNIA 2007

Wykaz obowiązujących miejscowych planów zagospodarowania przestrzennego (od 1 do 31):

1. Zmiana w miejscowym planie ogólnym zagospodarowania przestrzennego miasta Nowa Ruda
2. MPZP dla terenów przemysłu nieuciążliwego w Nowej Rudzie;
3. Nieobowiązujący od dn. 12.05.2014 r.;
4. MPZP dla terenów w rejonie południowego odcinka planowanej obwodnicy Nowej Rudy;
5. MPZP dla terenów w rejonie ul. Kłodzkiej;
6. MPZP w rejonie Góry Wszystkich Świętych w Nowej Rudzie;
7. MPZP w rejonie obwodnicy Nowej Rudy, na odcinku ul. Młyńskiej w Nowej Rudzie;
8. MPZP dla obszaru znajdującego się pomiędzy ul. Spacerowa i ul. Kłodzką;
9. MPZP dla centrum miasta, w obrębie obszaru objętego ochroną konserwatorską;
10. MPZP drogi alternatywnej dla drogi wojewódzkiej nr 381;
11. MPZP dla obszaru w rejonie Góry Świętej Anny;
12. MPZP dla wschodniej części Drogosławia, w rejonie obwodnicy Nowej Rudy;
13. MPZP dla obszaru w rejonie ulic Górniczej i Świdnickiej;
14. MPZP dla terenu górniczego złoża „Słupiec-Dębówka" w granicach miasta Nowa Ruda;
15. Zmiana MPZP dla centrum miasta w obrębie obszaru objętego ochroną konserwatorską w Nowej Rudzie;
16. MPZP dla terenu przy ulicy Zagórze;
17. Zmiana MPZP terenu przy ulicy Józefa Piłsudskiego w Nowej Rudzie;
18. MPZP dla terenu górniczego złoża piaskowca "Bieganów" w granicach miasta Nowa Ruda;
19. MPZP dla ternu górniczego złoża "Dębówka"w Nowej Rudzie;
20. MPZP dla rejonu ulicy Słupieckiej w Nowej Rudzie;
21. Zmiana MPZP dla wschodniej części Drogosławia w rejonie obwodnicy Nowej Rudy (Część I);
22. MPZP dla rejonu ulic Kasztanowa, Zagórze i Zielonka w Nowej Rudzie;
23. Zmiana MPZP dla centrum miasta w obrębie obszaru objętego ochroną konserwatorską w Nowej Rudzie dla terenu przy ul. Kościelnej;
24. Zmiana MPZP dla wschodniej części Drogosławia w rejonie obwodnicy Nowej Rudy (Część II);
25. Zmiana (Część II) dla terenu w granicach działki nr 81/11, AM-2, Obr. 4 przy ul. Piłsudskiego w Nowej Rudzie;
26. MPZP dla obszaru w rejonie ulicy Cmentarnej w Nowej Rudzie;
27. MPZP dla terenu dawnego zakładu Budrog przy ul. Niepodległości w Nowej Rudzie;
28. MPZP dla obszaru położonego przy linii kolejowej we wschodniej części Drogosławia w Nowej Rudzie;
29. MPZP dla rejonu ulicy Bożkowskiej w Nowej Rudzie;
30. Zmiana MPZP dla terenu przemysłowego w rejonie ulicy Słupieckiej w Nowej Rudzie;
31. MPZP dla rejonu cmentarza przy ulicy Traugutta w Nowej Rudzie;
32. MPZP dla rejonu ulic Sudeckiej i Strzeleckiej w Nowej Rudzie;
33. Uchwała Nr 156/XVIII/20 z dnia 25 marca 2020 r. w sprawie przystąpienia do sporządzenia miejscowego planu zagospodarowania przestrzennego dla rejonu ulic Strzeleckiej, Sudeckiej i Kołowej w Nowej Rudzie;
34. Uchwała Nr 158/XVIII/20 z dnia 25 marca 2020 r. w sprawie przystąpienia do sporządzenia miejscowego planu zagospodarowania przestrzennego dla fragmentu terenu górniczego złoża „Słupiec-Dębówka" w granicach miasta Nowa Ruda;
35. Uchwała Nr 267/XXXIV/21 Rady Miejskiej z dnia 28 kwietnia 2021r. w sprawie przystąpienia do sporządzania miejscowego planu zagospodarowania przestrzennego dla rejonu ulicy Jasnej i Zagórze w Nowej Rudzie.